

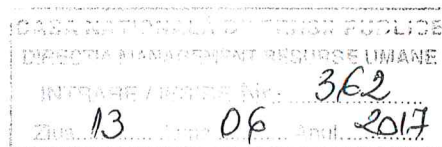

## DECLARAȚIE DE AVERE

Subsemnatul **AANEGROAE A. SANDU-CEZAR**, având funcția de **DIRECTOR EXECUTIV**,  
la **CASA JUDEȚEANĂ DE PENSII NEAMȚ, CNP** domiciliul **PIATRA NEAMȚ**,  
cunoscând prevederile art.326  
din Codul penal privind falsul în declarații, declar pe propria răspundere, că împreună cu familia<sup>1</sup> dețin următoarele:



### I. BUNURI IMOBILE

#### 1. Terenuri

NOTĂ: Se vor declara inclusiv cele aflate în alte țări

Adresa sau zona	Categoria *	Anul dobândirii	Suprafața	Cota parte	Modul de dobândire	Titularul <sup>2</sup>
București,	(3)	2015	716/100 ..... 7,16 m.p.	Cota indiviza	cumparare	Aanegroae Sandu Cezar- 1/2 + Aanegroae Simona 1/2

\* Categoriile indicate sunt: (1) agricol; (2) forestier; (3) intravilan; (4) luciu apă; (5) alte categorii de terenuri extravilane, dacă se află în circuitul civil

#### 2. Clădiri

NOTĂ: Se vor declara inclusiv cele aflate în alte țări

Adresa sau zona	Categoria *	Anul dobândirii	Suprafața	Cota parte	Modul de dobândire	Titularul <sup>2</sup>
București,	(1)	2015	53	1/1	cumparare	Aanegroae Sandu Cezar 1/2 + Aanegroae Simona 1/2

\* Categoriile indicate sunt: (1) apartament; (2) casă de locuit; (3) casă de vacanță; (4) spații comerciale/ de producție.

1) Prin familie se înțelege soțul/soția și copiii aflați în întreținerea acestora.

2) La "Titular" se menționează, în cazul bunurilor proprii, numele proprietarului (titularul, soțul/soția, copilul), iar în cazul bunurilor în coproprietate, cota-parte și numele coproprietarilor.

### II. BUNURI MOBILE

**1. Autovehicule/autoturisme, tractoare, mașini agricole, șalupe, iahturi și alte mijloace de transport care sunt supuse înmatriculării, potrivit legii**

Natura	Marca	Nr. de bucăți	Anul de fabricație	Modul de dobândire
Autoturism	Dacia Logan	1	2005	Credit bancar BRD Piatra Neamț

**2. Bunuri sub formă de metale prețioase, bijuterii, obiecte de artă și de cult, colecții de artă și numismatică, obiecte care fac parte din patrimoniul cultural național sau universal, a căror valoare însumată depășește 5.000 de euro**

*NOTĂ: Se vor menționa toate bunurile aflate în proprietate, indiferent dacă ele se află sau nu pe teritoriul României la momentul decalării*

Descriere sumară	Anul dobândirii	Valoare estimată

**III. BUNURI MOBILE, A CĂROR VALOARE DEPĂȘEȘTE 3.000 DE EURO FIECARE, ȘI BUNURI IMOBILE ÎNSTRĂINATE ÎN ULTIMELE 12 LUNI**

Natura bunului înstrăinat	Data înstrăinării	Persoana către care s-a înstrăinat	Forma înstrăinării	Valoarea

**IV. ACTIVE FINANCIARE**

**1. Conturi și depozite bancare, fonduri de investiții, forme echivalente de economisire și investire, inclusiv cardurile de credit, dacă valoarea însumată a tuturor acestora depășește 5.000 de euro**

*NOTĂ: Se vor declara inclusiv cele aflate în bănci sau instituții financiare din străinătate*

Instituția care administrează și adresa acesteia	Tipul*	Valuta	Deschis în anul	Sold/valoare la zi
Bancpost	1	lei	la zi	53.457
Raiffeisen Bank	1	lei	la zi	7.250

\* Categoriile indicate sunt: (1) Cont curent sau echivalente (inclusiv card); (2) Depozit bancar sau echivalente; (3) Fonduri de investiții sau echivalente, inclusiv fonduri private de pensii sau alte sisteme cu acumulare (se vor declara cele aferente anului fiscal anterior).

**2. Plasamente, investiții directe și împrumuturi acordate, dacă valoarea de piață însumată a tuturor acestora depășește 5.000 de euro**

NOTĂ: Se vor declara inclusiv investițiile și participările în străinătate

Emitent titlu/ societatea în care persoana este acționar sau asociat/ beneficiar de împrumut	Tipul*	Număr de titluri/cota de participare	Valoare totală la zi

\* Categoriile indicate sunt: (1) hârtii de valoare deținute (titluri de stat, certificate, obligațiuni); (2) acțiuni sau părți sociale în societăți comerciale; (3) împrumuturi acordate în nume personal

**3. Alte active producătoare de venituri nete, care însumate depășesc echivalentul a 5.000 de euro pe an:**

NOTĂ: Se vor declara inclusiv cele aflate în străinătate

Descriere	Valoare	Valută

**V. DATORII**

**Debite, ipotecii, garanții emise în beneficiul unui terț, bunuri achiziționate în sistem leasing și alte asemenea bunuri, dacă valoarea însumată a tuturor acestora depășește 5.000 de euro**

NOTĂ: Se vor declara inclusiv pasivele financiare acumulate în străinătate

Creditor	Contractat în anul	Scadent la	Valoare
Bancpost Piatra Neamț, Piața Petrodava, nr.3	overdraft	-	50.000 lei

**VI. Cadouri, servicii sau avantaje primite gratuit sau subvenționate față de valoarea de piață din partea unor persoane, organizații, societăți comerciale, regii autonome, companii/societăți naționale sau instituții publice românești sau străine, inclusiv burse, credite, garanții, decontări de cheltuieli, altele decât cele ale angajatorului, a căror valoare individuală depășește 500 de euro\***

Cine a realizat venitul	Sursa venitului: numele, adresa	Serviciu prestat/ Obiectul generator de venit	Venit anual încasat
1.1 Titular			
1.2 Soț/soție			







1.3 Copii			

\* Se exceptează de la declarare cadourile și tratațiile uzuale primite din partea rudelor de gradul I și al II-lea.

**VII. Venituri ale declarantului și ale membrilor săi de familie, realizate în ultimul an fiscal încheiat (potrivit art.41 din Legea nr.571/2003 privind Codul fiscal, cu modificările și completările ulterioare)**

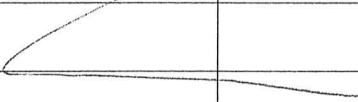
NOTĂ: Se vor declara inclusiv veniturile provenite din străinătate

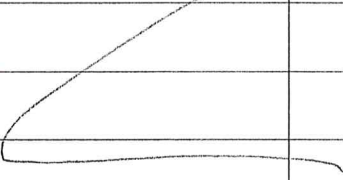
Cine a realizat venitul	Sursa venitului: numele, adresă	Serviciu prestat/ Obiectul generator de venit	Venitul anual încasat
<b>1. Venituri din salarii</b>			
1.1 Titular	CJP Neamț	Venituri salariale	60.079
<b>Aanegroae A. Sandu-Cezar</b>	Piatra Neamț Str.Calistrat Hogaș,nr.24	Funcție publică	
1.2 Soț/soție	DRS Neamț	Venituri salariale	39.721
<b>Aanegroae A. Simona</b>	Piatra Neamț Str.Lt.Draghescu, nr.7	Funcție publică	
1.3 Copii			
<b>2. Venituri din activități independente</b>			
1.1 Titular			
1.2 Soț/soție			
<b>3. Venituri din cedarea folosinței bunurilor</b>			
1.1 Titular			
1.2 Soț/soție			
<b>4. Venituri din investiții</b>			
1.1 Titular			
1.2 Soț/soție			

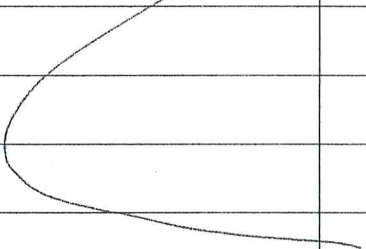
Cine a realizat venitul	Sursa venitului: numele, adresă	Serviciu prestat/ Obiectul generator de venit	Venitul anual încasat
<b>5. Venituri din pensii</b>			
1.1 Titular			
1.2 Soț/soție			
<b>6. Venituri din activități agricole</b>			
1.1 Titular			
1.2 Soț/soție			
<b>7. Venituri din premii și din jocuri de noroc</b>			
1.1 Titular			
1.2 Soț/soție			
			
1.3 Copii			
<b>8. Venituri din alte surse</b>			
1.4 Titular			
1.5 Soț/soție			
1.6 Copii			

Prezenta declarație constituie act public și răspund potrivit legii penale pentru inexactitatea sau caracterul incomplet al datelor menționate.

Data completării

12.05.2014

Semnătura

